



**INSTITUT
PARIWISATA
TRISAKTI**

FORMULIR
BERITA ACARA PERKULIAHAN

No. Dokumen : S2.001.018.2011
Edisi : 01
Revisi :
Berlaku Efektif : 19 September 2011
Halaman : 1 dari 4



TAHUN AKADEMIK: 2023/2024 - GASAL
PROGRAM STUDI: S-1 / PARIWISATA / REGULER

Mata Kuliah : 21C1A001T - Antropologi Pariwisata
SKS : 2
Kelas : A
Dosen : Dr. M. HUSEN HUTAGALUNG, S.Pd., M.Si

Hari : KAMIS
Jam : 09:00 - 12:00
Ruang : 303A
NIDN : 0318047202

PERTEMUAN KE	S A P	MATERI YANG DIBERIKAN	KETERANGAN KHUSUS MAHASISWA	TANDA TANGAN / TANGGAL			CATATAN KA. PRODI
				DOSEN	KETUA KELAS	KA. PRODI	
1	Pengenalan Antropologi Pariwisata Konsep dasar antropologi pariwisata	Introduktori - पहलिया Antropologi - प्रस्ताव -	JUMLAH MHS ____ / ____ HADIR: 40 SAKIT: ____ IJIN: ____ LAIN2: ____	H	S	A	
2	Peran antropologi dalam memahami pariwisata Konteks dan perkembangan antropologi pariwisata	Peran antropologi - Dalam menemukan atraksi pariwisata	JUMLAH MHS ____ / ____ HADIR: 40 SAKIT: ____ IJIN: ____ LAIN2: ____	H	S	A	
3	Dampak Sosial dan Budaya Pariwisata Dampak pariwisata pada budaya dan masyarakat lokal	Dampak - Antropologi Dan pariwisata	JUMLAH MHS ____ / ____ HADIR: 40 SAKIT: ____ IJIN: ____ LAIN2: ____	H	S	A	
4	Konflik dan perubahan sosial dalam destinasi pariwisata Pelestarian dan revitalisasi budaya dalam konteks pariwisata	Konflik Dalam Pariwisata Pelestarian Budaya	JUMLAH MHS ____ / ____ HADIR: 40 SAKIT: ____ IJIN: ____ LAIN2: ____	H	S	A	

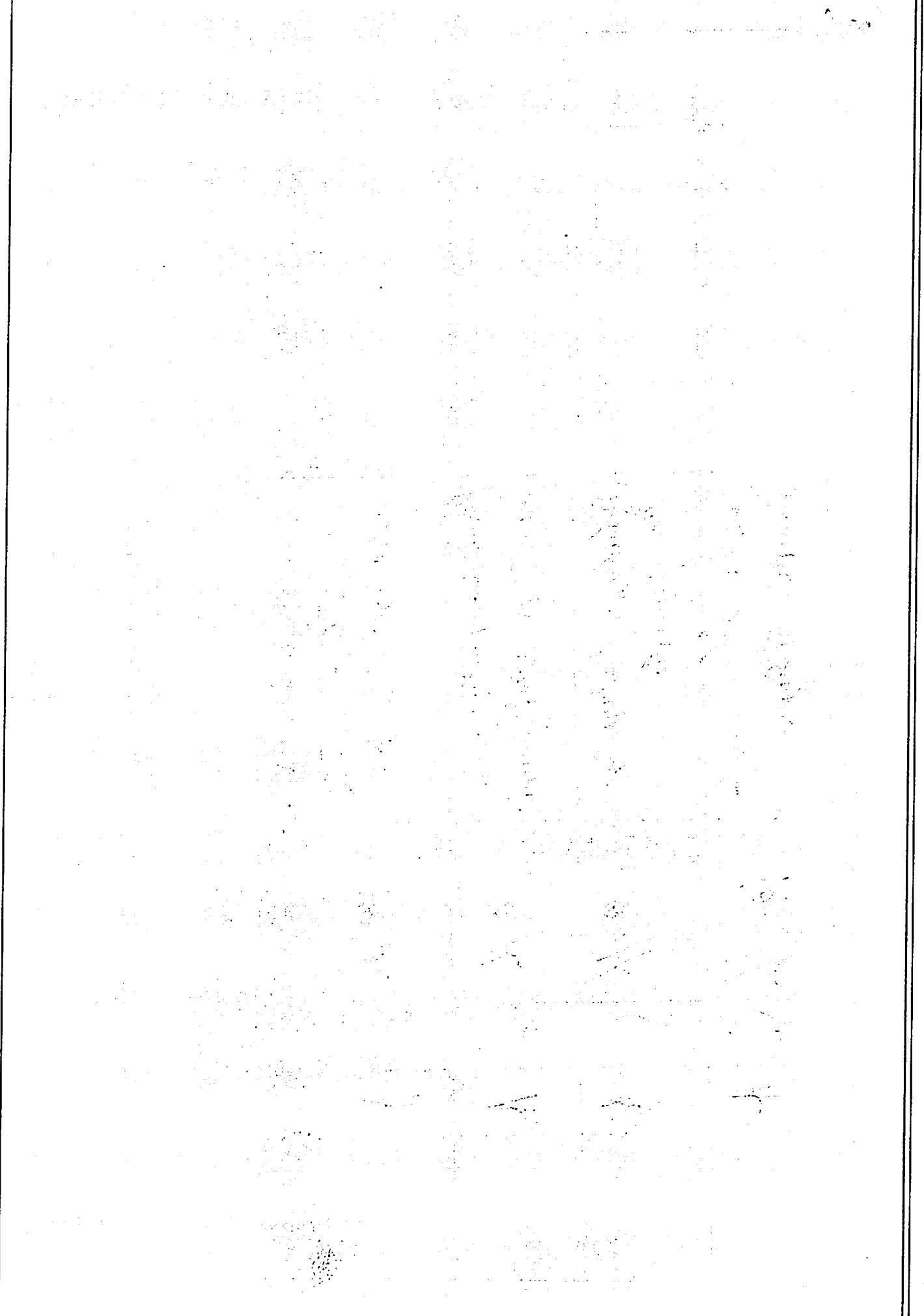

TAHUN AKADEMIK: 2023/2024 - GASAL
PROGRAM STUDI: S-1 / PARIWISATA / REGULER

Mata Kuliah : 21C1A001T - Antropologi Pariwisata
SKS : 2
Kelas : A
Dosen : Dr. M. HUSEN HUTAGALUNG, S.Pd., M.Si

Hari : KAMIS
Jam : 09:00 - 12:00
Ruang : 303A
NIDN : 0318047202

PERTEMUAN KE	S A P	MATERI YANG DIBERIKAN	KETERANGAN KHUSUS MAHASISWA	TANDA TANGAN / TANGGAL			CATATAN KA. PRODI
				DOSEN	KETUA KELAS	KA. PRODI	
5	Praktik dan Perilaku Pariwisata Motivasi dan perilaku wisatawan	<i>Praktik dan Perilaku Wisatawan</i>	JUMLAH MHS ____ / ____ HADIR: <u>40</u> SAKIT: ____ IJIN: ____ LAIN2: ____	<i>H</i>	<i>S</i>	<i>A</i>	
6	Interaksi antara wisatawan dan tuan rumah lokal	<i>Host dan Guest</i>	JUMLAH MHS ____ / ____ HADIR: <u>40</u> SAKIT: ____ IJIN: ____ LAIN2: ____	<i>H</i>	<i>S</i>	<i>A</i>	
7	Fenomena wisatawan dalam destinasi pariwisata	<i>Kiri-kiri Masyarakat</i>	JUMLAH MHS ____ / ____ HADIR: <u>40</u> SAKIT: ____ IJIN: ____ LAIN2: ____	<i>H</i>	<i>S</i>	<i>A</i>	
8	UJIAN TENGAH SEMESTER (UTS)	<i>UAS</i>	JUMLAH MHS ____ / ____ HADIR: <u>40</u> SAKIT: ____ IJIN: ____ LAIN2: ____	<i>H</i>	<i>S</i>	<i>A</i>	

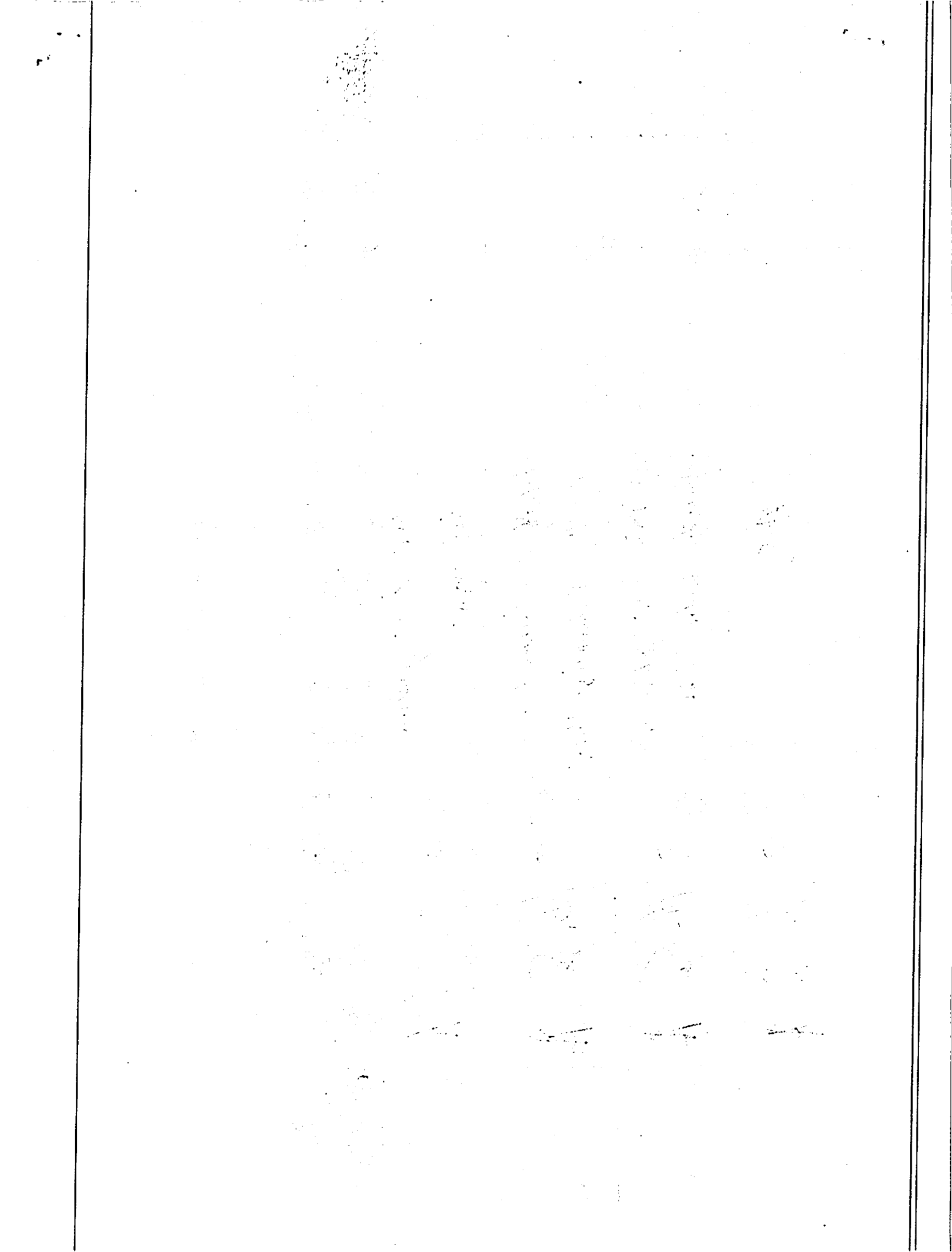



No. Dokumen : 52.001.018.2011
 Edisi : 01
 Revisi :
 Berlakau Efektif : 19 September 2011
 Halaman : 3 dari 4

FORMULIR
 BERTAKARA PERKULIAHAN

TAHUN AKADEMIK: 2023/2024 - GASAL
 PROGRAM STUDI: S-1 / PARWISATA / REGULER

Mata Kuliah : 21C1A001T - Antropologi Parwisata
 SKS : 2
 Kelas : A
 Dosen : Dr. W. HUSEN HUTAGALUNG, S.Pd., M.Si

Hari : KAMIS
 Jam : 09:00 - 12:00
 Ruang : 303A
 NIDN : 0318047202

PERTEMUAN KE	S A P	MATERI YANG DIBERIKAN	KETERANGAN KHUSUS MAHASISWA	TANDA TANGAN / TANGGAL			CATATAN KA. PRODI
				DOSEN	KETUA KELAS	KA. PRODI	
9	Keberlanjutan dan Etika dalam Parwisata Konsep keberlanjutan dalam parwisata	<i>Prinsip keberlanjutan dan etika dalam pariwisata</i>	HADIR: 40 SAKIT: 0 JIN: 0 LAIN2: 0	<i>H</i>	<i>S</i>	<i>A</i>	
10	Etika dalam interaksi wisatawan dan masyarakat lokal Inisiatif keberlanjutan dalam destinasi parwisata	<i>Prinsip etika dalam pariwisata</i>	HADIR: 40 SAKIT: 0 JIN: 0 LAIN2: 0	<i>H</i>	<i>S</i>	<i>A</i>	
11	Metode Penelitian Antropologi Metode penelitian antropologi dalam studi parwisata	<i>Prinsip etika dalam pariwisata</i>	HADIR: 40 SAKIT: 0 JIN: 0 LAIN2: 0	<i>H</i>	<i>S</i>	<i>A</i>	
12	Pengumpulan data kualitatif	<i>Prinsip etika dalam pariwisata</i>	HADIR: 40 SAKIT: 0 JIN: 0 LAIN2: 0	<i>H</i>	<i>S</i>	<i>A</i>	





No. Dokumen : SZ.001.018.2011
 Edisi : 01
 Revisi :
 Bertaku Efektif : 19 September 2011
 Halaman : 4 dari 4

FORMULIR
 BERTAKU ACARA PERKULIAHAN

TAHUN AKADEMIK: 2023/2024 - GASAL
 PROGRAM STUDI: S-1 / PARIWISATA / REGULER

Mata Kuliah : 21C1A001T - Antropologi Pariwisata
 SKS : 2
 Kelas : A
 Dosen : Dr. W. HUSEN HUTAGALUNG, S.Pd., M.Si

Hari : KAMIS
 Jam : 09:00 - 12:00
 Ruang : 303A
 NIDN : 0318047202



PERTEMUAN KE	S A P	MATERI YANG DIBERIKAN	KETERANGAN KHUSUS MAHASISWA	TANDA TANGAN / TANGGAL			CATATAN KA. PRODI
				DOSEN	KETUA KELAS	KA. PRODI	
13	Analisis data antropologis	Mekahnya Kulit dan Rambut.	HADIR: 40 SAKIT: 0 JIN: 0 LAIN2: 0 JUMLAH MHS	<i>[Signature]</i>	<i>[Signature]</i>	<i>[Signature]</i>	
14	Analisis studi kasus pariwisata	Perencanaan: Logistik dan pemasaran Pariwisata	HADIR: 40 SAKIT: 0 JIN: 0 LAIN2: 0 JUMLAH MHS	<i>[Signature]</i>	<i>[Signature]</i>	<i>[Signature]</i>	
15	Proyek penelitian individu atau kelompok Presentasi proyek dan diskusi	Kini - baru berjalan	HADIR: 40 SAKIT: 0 JIN: 0 LAIN2: 0 JUMLAH MHS	<i>[Signature]</i>	<i>[Signature]</i>	<i>[Signature]</i>	
16	UJIAN AKHIR SEMESTER (UAS)	UAS	HADIR: 40 SAKIT: 0 JIN: 0 LAIN2: 0 JUMLAH MHS	<i>[Signature]</i>	<i>[Signature]</i>	<i>[Signature]</i>	